

PIECE N° 2 : EMPLACEMENT DU PROJET

1. LOCALISATION

La zone d'étude est située au nord de la commune de DIGNE LES BAINS dans le département des Alpes-de-Haute-Provence (04). Les travaux à l'étude concernent la reconstruction du pont des Arches ainsi que la démolition du pont actuel, situé sur la route de Barles RD900A au PR 2+200.

Cette route permet de relier notamment les deux quartiers résidentiels « Champourcin » et « les Arches » de la commune de Digne les Bains.

Les plans de situation de la zone d'étude sont présentés en **Annexe A1**.

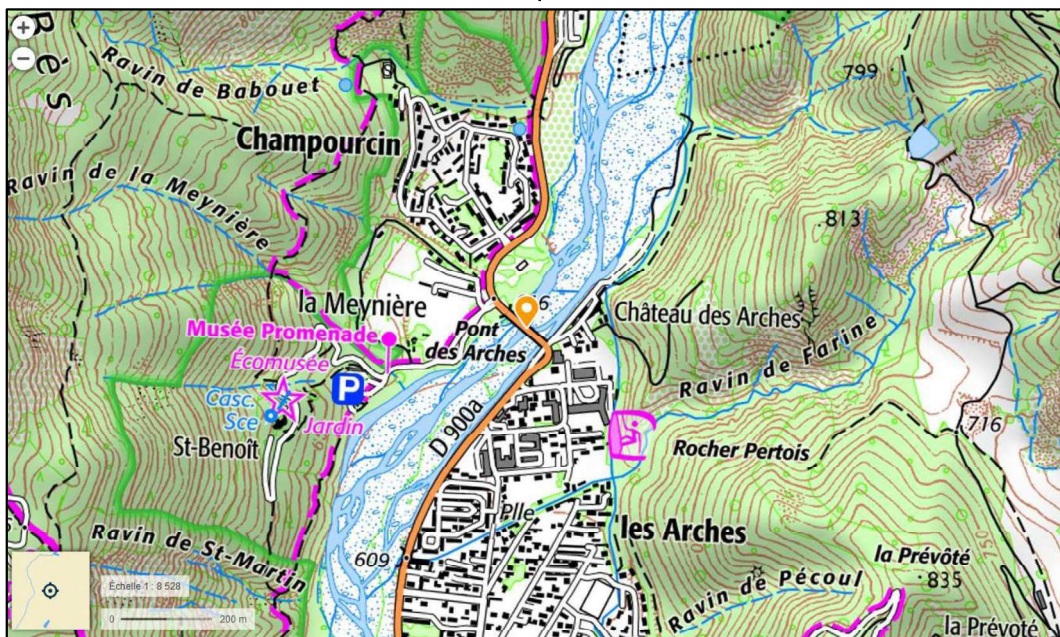

Figure 1 Localisation de la zone d'étude - Carte IGN (Géoportail, 2021)

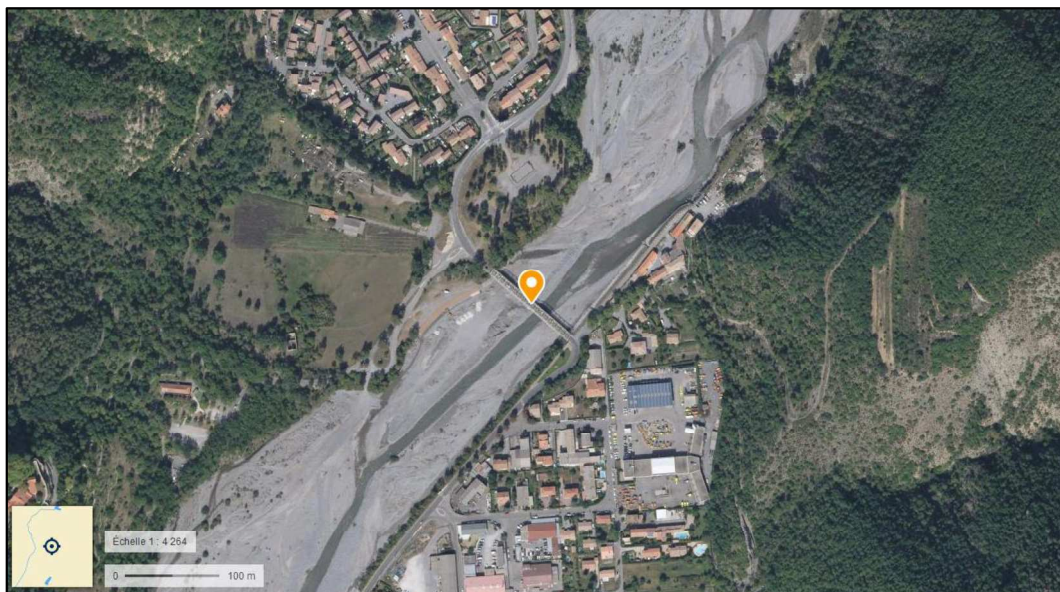

Figure 2 Localisation de la zone d'étude – Vue aérienne (Géoportail, 2018)

2. SITUATION CADASTRALE

Le projet se situe sur la commune de DIGNE LES BAINS, entre les sections AB et OP.
Le pont des Arches est cadastré OP 198, OP 532, OP 533, OP 534, OP 535, et OP 536 en rive droite de la Bléone. La berge gauche appartient au réseau routier départemental (non cadastré).

L'extrait cadastral de la zone d'étude est présenté en **Annexe A2**.

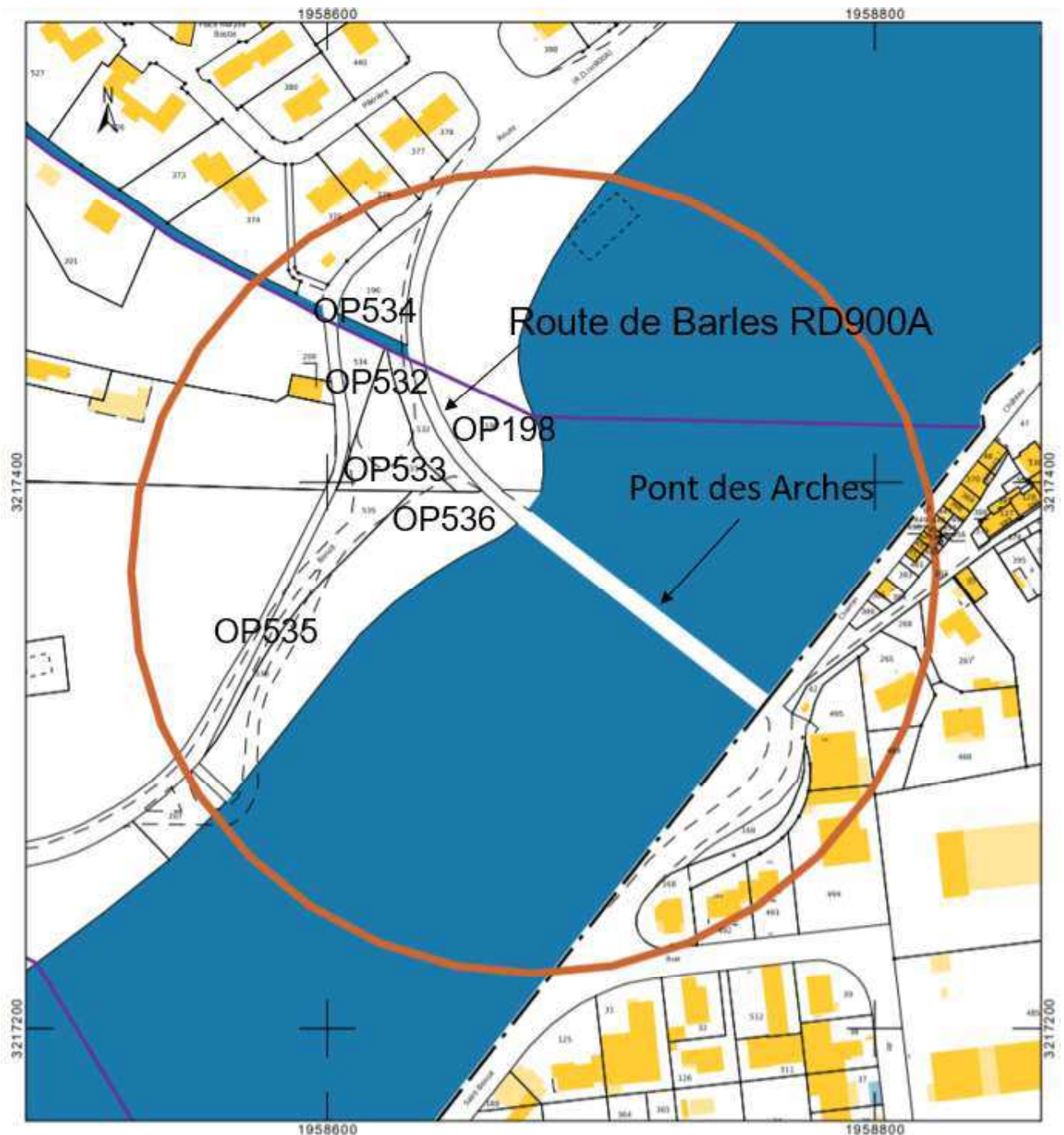

Figure 3 Extrait du plan cadastral de la commune de DIGNE LES BAINS (source : cadastre.govv)